

PLANO DE BASES
ESCALA 1:75

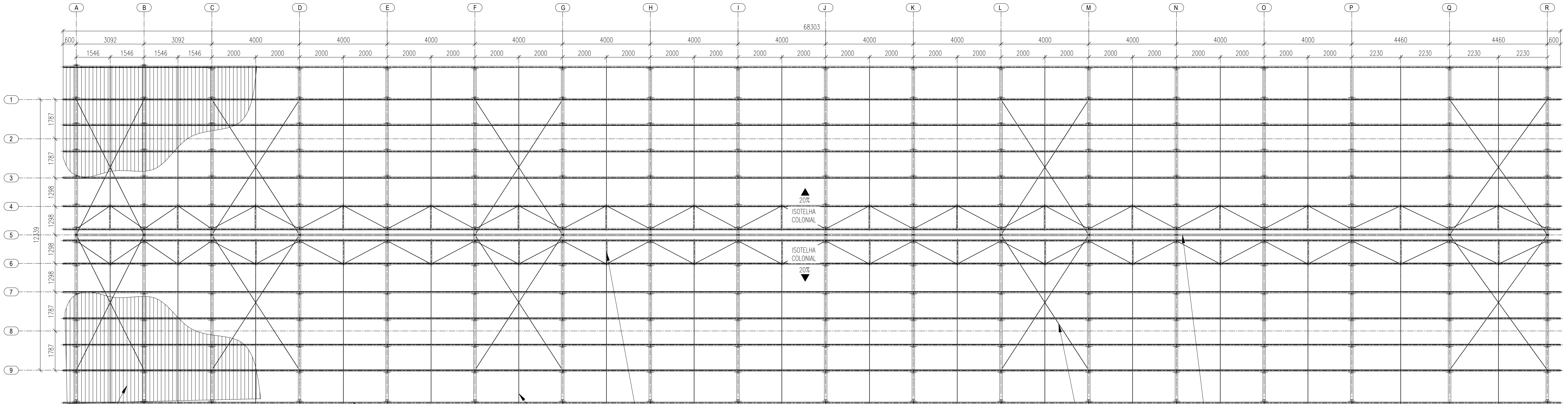

TELHA TERMICA COLONIAL
#20mm AÇO/AÇO (ISOESTE/SIMILAR)

TERÇAS
UE 125x50x17x2,00
ASTM-A36

TIRANTE FLEXIVEL
BARRA RED. Ø3/8"
ASTM-A36

TIRANTE RIGIDO
L 2"x1/8"
ASTM-A36

PLANTA DE COBERTURA
ESCALA 1:75

CONTRAVENTAMENTO
BARRA RED. Ø3/8"
ASTM-A36

VIGA TRAVAMENTO DOS BANZOS SUPERIORES
TUBO CAIXÃO UE [] 75x40x15x2,00
ASTM-A36

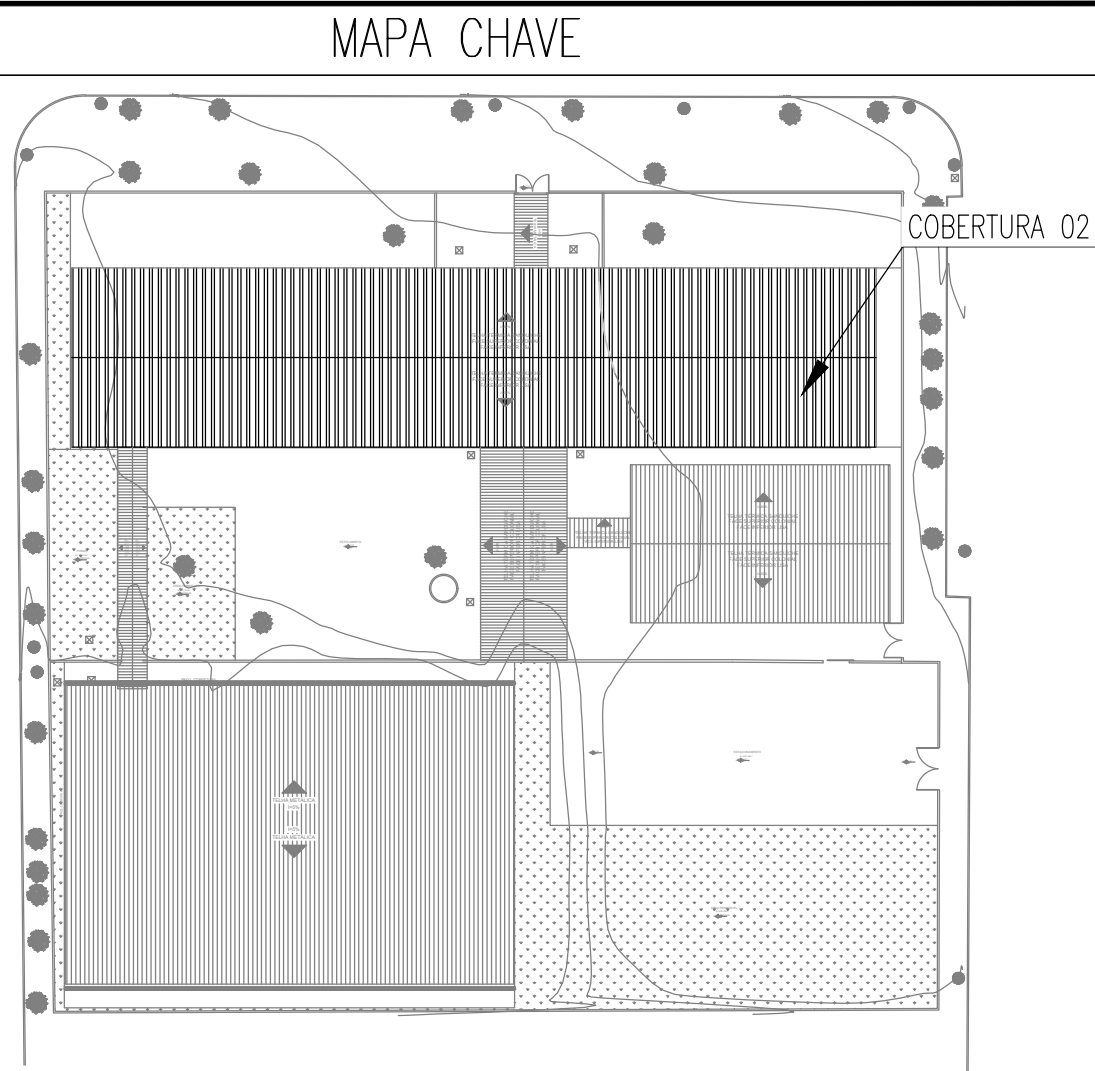

- NOTAS:
- TODAS AS MEDIDAS DEVEM SER VERIFICADAS NO LOCAL. CASO SEJA NECESSÁRIO REALIZAR ALTERAÇÕES, É IMPRECONDEVEL ENTRAR EM CONTATO COM O RESPONSÁVEL PELO PROJETO ESTRUTURAL. O RESPONSÁVEL TÉCNICO PELA EXECUÇÃO DA OBRA ESTÁ AUTORIZADO A REALIZAR PEQUENOS AJUSTES PARA CORRIGIR EVENTUAIS INCOMPATIBILIDADES, DESDE QUE RESPEITE AS ORIENTAÇÕES DESCRITAS NESTE PROJETO. ALTERAÇÕES MAIS SIGNIFICATIVAS DEVERÃO SER APROVADAS PREVIAMENTE PELO ENGENHEIRO AUTOR DO PROJETO;
 - DIMENSÕES EM MILÍMETROS, EXCETO ONDE INDICADO O CONTRÁRIO;
 - A ELEVÇÃO É REFERENCIAL;
 - SOLDAS CONFORME NORMA "AWS", ELETRODO E70XX (QUANDO NÃO INDICADO);
 - MATERIAIS QUANDO NÃO INDICADO:
 - AÇO PARA USO GERAL, REFERENTE A CHAPAS E PERFIS SOLDADOS: ASTM A36;
 - AÇO PARA TUBO CAIXÃO UE [] : ASTM A36/SAE1020 Fy 250Mpa (AÇO CONFORMADO A FRIO);
 - AÇO PARA TERÇAS UE: ASTM A36/SAE1020 Fy 250Mpa (AÇO CONFORMADO A FRIO);
 - A ESTRUTURA METÁLICA DEVERÁ SER MONTADA E INSTALADA SOMENTE SOBRE ELEMENTOS ESTRUTURAIS DE CONCRETO ARMADO CONVENCIONAL – VIGAS, PILARES E EM NENHUMA HIPÓTESE SOBRE ALVENARIA.
 - TODA VIGA METÁLICA TERÁ UMA TAMPA SOLDADA EM SUAS EXTREMIDADES
 - O CONCRETO DEVERÁ POSSUIR RESISTENCIA MÍNIMA DE fck > 250 Kgf/cm.



ESTADO DE GOIÁS
SECRETARIA DE ESTADO DA EDUCAÇÃO
SUPERINTENDÊNCIA DE INFRAESTRUTURA
GERÊNCIA DE PROJETOS E INFRAESTRUTURA

GERÊNCIA DE PROJETOS E INFRAESTRUTURA
APROVADO

TÉCNICO RESPONSÁVEL PELA APROVAÇÃO

CENTRO DE ENSINO EM PERÍODO INTEGRAL ADONIRO MARTINS
DE ANDRADE

ENDEREÇO

RUA 1 (VILA VITÓRIA), S/Nº, VILA VITÓRIA II - ITUMBIARA - GO

ÁREA DO TERRENO	ÁREA PERMEAB.	ÁREA EXISTENTE	ÁREA A DEMOLIR	ÁREA A CONSTRUIR	ÁREA TOTAL CONSTRUÇÃO
5.134,45 m²	-	-	-	-	1.471,85 m²



Consórcio Diamante Engenharia

AUTOR: JULIANA GONÇALVES OLIVEIRA
ENGENHEIRA CIVIL - CREA-MG: 239787/D

AUTOR: BRUNO ANDRELLI DA S. MACEDO
ENGENHEIRO MECÂNICO CREA - MG 210878/D

RT DA OBRA:

PROPRIETÁRIO: SECRETARIA DE ESTADO DA EDUCAÇÃO CNPJ: 01.409.705.0001-20
PREPOSTO: SABRINA SILVA VIEIRA VALENTE CPF: 041.530.091-64

PROJETO DE EST. METÁLICA

TIPO DE PROJETO

ESTRUTURA METÁLICA - COBERTURA 02 - ETAPA 02;
PLANO DE BASES; PLANTA DE COBERTURA E MAPA-CHAVE

ASSUNTO

DATA: SETEMBRO/2025 ESCALA: INDICADA REVISÃO: 00 Nº RT/ART:

REV.	DATA	DESCRIÇÃO	VISTO
00	09/2025	EMISSÃO INICIAL	BCC

01/03

FOLHA:

FORMATO - A1 ALONGADO 118x500mm